

**Università  
di Genova**

**DISTAV** DIPARTIMENTO  
DI SCIENZE DELLA TERRA,  
DELL'AMBIENTE E DELLA VITA

**Vademecum per le matricole  
AA 2024/2025**

## Indice

4.	Dove posso trovare le informazioni sul mio corso di laurea? .....	3
	Aulaweb.....	4
	Altri link utili .....	8
5.	Orari e contatti segreterie.....	9
	Scuola di Scienze Matematiche, Fisiche e Naturali .....	9
	Dipartimento di Scienze della Terra, dell'Ambiente e della Vita (DISTAV) .....	9
6.	Aule e dipartimenti .....	10
	DISTAV – Polo S. Martino.....	10
	Polo Valletta Puggia.....	11
7.	Calendario accademico e orario lezioni.....	12
	Calendario accademico.....	12
	Orario Lezioni .....	13
8.	Piano di studi .....	14
	Cos'è il piano di studi? .....	14
	Quale Piano di Studi devi compilare? .....	15
9.	Manifesto degli studi.....	17
10.	Regolamento didattico.....	18
11.	TE.L.E.MA.CO, TE.S.E.O e OFA.....	19
	Cos'è TE.L.E.MA.CO? .....	19
	Cosa sono gli OFA? .....	19
12.	Tasse .....	20
	Scadenze.....	20
	Come pagare le tasse? .....	20
	Situazione Tasse .....	22
	Autocertificazione ISEE-U (Indicatore Situazione Economica Equivalente – per le prestazioni Universitarie) .....	22
13.	Esami.....	24
	Come prenotarsi agli esami? .....	24
	Regolamento.....	25
14.	Tutor.....	26
15.	Internato per la prova finale .....	27
	I corsi di studio prevedono lo svolgimento di un Internato per la Prova Finale, ovvero un tirocinio curriculare obbligatorio con l'obiettivo di completare e integrare il tuo percorso universitario: .....	27
	Contatti generali.....	28
16.	Questionari di valutazione della didattica .....	29
	Chi lo deve compilare?.....	29
	Come fare?.....	29
17.	Erasmus + ed altri programmi di internazionalizzazione.....	31

Link utili .....	32
Contatti.....	32
18. Laureandi.....	33
Cosa fare per laurearsi.....	33
Calendari sessioni di laurea .....	34
Tasse laureandi.....	34
19. Servizi di Ateneo .....	35
Sistema Bibliotecario di Ateneo (SBA).....	35
Servizi agli studenti con disabilità e DSA.....	36
UniGe PRINT .....	36
Badge Ateneo* .....	37
Counseling "Insieme".....	37
Microsoft Office 365 – Student .....	38
20. Vivere e studiare in UniGe.....	39
Alloggi.....	39
Mense.....	39
Convenzione trasporti AMT .....	40
CUS – Centro Universitario Sportivo.....	41

## Benvenuti!

Questo documento è dedicato alle nuove matricole dei corsi di Scienze Ambientali e Naturali dell'Università di Genova. Qui potrete trovare una serie di indicazioni per orientarvi e vivere al meglio i primi mesi in Università.

# 4. Dove posso trovare le informazioni sul mio corso di laurea?

Per il corso di laurea triennale in **Scienze Ambientali e Naturali**:

<https://corsi.unige.it/corsi/9916/>

In queste pagine web potrai trovare informazioni riguardo:

- Manifesto degli studi
- Piano Studi
- Regolamento didattico
- Tasse
- Scadenze
- Orario lezioni e calendario accademico

## Aulaweb

**Aulaweb** è il **portale per la didattica online dell'Ateneo**.

Possono accedere ad aulaweb gli studenti, i docenti e tutto il personale dell'Ateneo genovese, nonché gli studenti Erasmus regolarmente iscritti. Questo portale permette al/docente di comunicare con gli studenti, di caricare materiali e creare attività didattiche e valutative. Sul portale si possono trovare e scaricare documenti relativi alle **lezioni frontali, approfondimenti, dispense, lucidi, ecc.** È anche possibile entrare nei **forum** e partecipare alle discussioni.

Per accedere ai corsi di aulaweb si usano le **credenziali**  che consistono in un nome utente (Username) e una Password che vengono assegnate al momento dell'immatricolazione.

1. Per accedere ad aulaweb: <https://2024.aulaweb.unige.it/>

2. TROVA LA SEZIONE DEL  
TUO DIPARTIMENTO

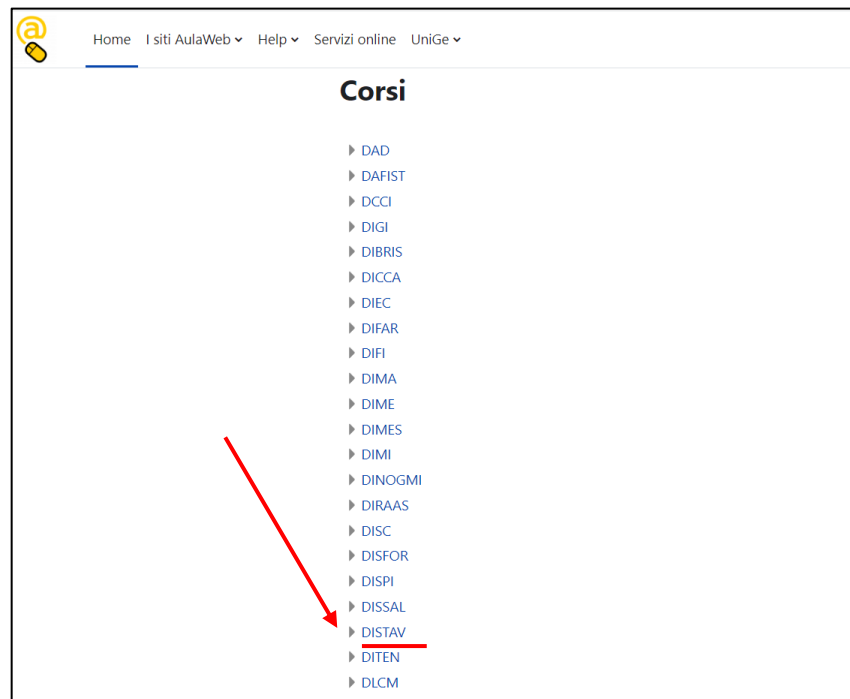

3. SELEZIONA IL TUO CORSO DI LAUREA

4. SELEZIONA GLI INSEGNAMENTI INERENTI AL TUO ANNO PER ISCRIVERTI

Home I siti AulaWeb Help Servizi online UniGe Italiano (it) Ospite Login

## SCIENZE AMBIENTALI E NATURALI (LAUREA TRIENNALE)

Codice corso 9916, sede GENOVA

Classe: L-32 Classe delle lauree in SCIENZE E TECNOLOGIE PER L'AMBIENTE E LA NATURA

[Informazioni generali sul corso](#)

Documenti utili:

- [Offerta formativa](#)
- [Manifesto](#)
- [Regolamento](#)

ABILITA' INFORMATICHE - 84031 [i](#)

BIOLOGIA DELLE POPOLAZIONI - 84456 [i](#)

**BIOLOGIA GENERALE - 84025 [i](#)**

BOTANICA SISTEMATICA - 57291 [i](#)

?

5. QUINDI AUTENTICATI ED ISCRIVITI ALL'INSEGNAMENTO D'INTERESSE

Home I siti AulaWeb Help Servizi online UniGe Italiano (it) Ospite Login

DISTAV / Opzioni di iscrizione

## BIOLOGIA GENERALE - 84025

### Opzioni di iscrizione

BIOLOGIA GENERALE - 84025

Codice insegnamento 84025

Ricevimento Giorgio Bavestrello: Il ricevimento degli studenti sarà concordato direttamente con il docente

Inizio lezioni: Consultare orario dettagliato al seguente link: <https://easyacademy.unige.it/portalestudenti/>

Corsi di laurea, sedi, programma, obiettivi, modalità d'esame e altre informazioni

Modulo, vedi anche: [BIOLOGIA GENERALE ED ELEMENTI DI ZOOLOGIA - 84005](#)

Docente: [Giorgio Bavestrello](#)

▼ **Iscrizione spontanea (Studente)**

Gli ospiti non possono entrare in questo corso, per favore autenticati.

[Continua](#)

?

CeDIA  
Centro Dati, Informatica  
Telematica di Ateneo  
Università di Genova

Uni  
GEPASS

IT | EN

### Accesso Single Sign-On

numero matricola

password

Accedi

Stai attivando una sessione per i servizi dell'Università di Genova.

[Regolamento generale sulla protezione dei dati \(GDPR\)](#)  
[Serve aiuto?](#) | [Password dimenticata?](#) | [Cos'è UniGePass](#)

Ricevimento Giorgio Bavestrello: Il ricevimento degli studenti sarà concordato direttamente con il docente

Inizio lezioni: Consultare orario dettagliato al seguente link: <https://easyacademy.unige.it/portalestudenti/>

Corsi di laurea, sedi, programma, obiettivi, modalità d'esame e altre informazioni

Modulo, vedi anche: [BIOLOGIA GENERALE ED ELEMENTI DI ZOOLOGIA - 84005](#)

Docente: [Giorgio Bavestrello](#)

▼ **Iscrizione spontanea (Studente)**

Gli ospiti non possono entrare in questo corso, per favore autenticati.

[Continua](#)

## Altri link utili

Tieni d'occhio sempre questi siti:

Sito di **Ateneo**: <https://unige.it/>

Sito **DISTAV**: <https://distav.unige.it/>

Sito **Scuola di Scienze Matematiche, Fisiche e Naturali**: <https://scienze.unige.it/>

### Servizi di Ateneo:

**Servizi online studenti**: <https://servizionline.unige.it/studenti/>

**Centro dati, informatica e telematica di Ateneo (CEDIA)**: <https://cedia.unige.it/>

**Centro linguistico di Ateneo (CLAT- Sviluppo competenze linguistiche)**: <https://clat.unige.it/>

## 5. Orari e contatti segreteria

### Scuola di Scienze Matematiche, Fisiche e Naturali

#### Segreteria Studenti

- **Indirizzo:** Settore servizi agli studenti per la Scuola di Scienze Matematiche, Fisiche e Naturali - Viale Benedetto XV, 7 - 16132 Genova
- **Telefono:** +39 010 353 38190
- **Fax:** +39 010 353 38179
- **E-mail:** [studenti.scienze@unige.it](mailto:studenti.scienze@unige.it)
- **Orario di apertura:** consultare il seguente link:  
<https://www.studenti.unige.it/servizi/segreteria/>

#### Settore servizi agli studenti: descrizione dei servizi offerti

- Informazioni su immatricolazioni e iscrizioni, trasferimenti, passaggi di corso
- Rilascio certificati, rilascio duplicati, consegna badge
- Informazioni di carattere generale sui corsi di studio
- Informazioni e raccolta dei piani di studio
- Informazioni sulla procedura di ammissione all'esame di laurea e sulla presentazione della domanda di laurea

#### Sedi e orari:

- Via L.B. Alberti, 4 (3° piano) - 16132 Genova
- tel. (+39) 010 353 – 38190
- <https://www.studenti.unige.it/servizi/segreteria/>

### Dipartimento di Scienze della Terra, dell'Ambiente e della Vita (DISTAV)

#### Indirizzo

Corso Europa 26, 16132 Genova

#### Sito Web

<https://distav.unige.it/>

#### Telefono:

+39 010 353 8017

#### Segreteria Didattica

La segreteria di supporto alla didattica è situata presso la sede di Viale Benedetto XV, 5, Edificio 8, Palazzina delle Scienze, a pianterreno.

**Referente Didattico:** Francesca Rossi  
 Telefono: 010 353 8055,  
 E-mail: [francesca.rossi@unige.it](mailto:francesca.rossi@unige.it)

**Orario al pubblico:**

Lunedì	Martedì	Mercoledì	Giovedì	Venerdì
8:30 - 12:30	8:30 - 12:30	8:30 - 12:30	8:30 - 12:30	8:30 - 12:30
14:00 - 16:00	14:00 - 16:00	14:00 - 16:00	14:00 - 16:00	-

## 6. Aule e dipartimenti

**DISTAV – Polo S. Martino**

Il **polo didattico di S. Martino** è suddiviso in strutture che ospitano spazi dedicati alla didattica del dipartimento DISTAV (Dipartimento di Scienze della terra, dell'ambiente e della vita) e la sede della Scuola.

- **A - Polo didattico:** Scuola di Scienze MFN - Indirizzo: Viale Benedetto XV, 3
- **B - Palazzina delle Scienze:** DISTAV, Scuola di Scienze MFN - Indirizzo: Viale Benedetto XV, 5
- **C - Palazzo delle Scienze:** DISTAV - Indirizzo: Corso Europa, 26

## Polo Valletta Puggia

Alcune lezioni si svolgeranno presso il polo didattico di **Valletta Puggia**, suddiviso in tre strutture che ospitano spazi dedicati alla didattica dei dipartimenti:

**DCCI - Dipartimento di Chimica e Chimica Industriale**

**DIFI - Dipartimento di Fisica**

**DIBRIS - Dipartimento di Informatica, bioingegneria, robotica e ingegneria dei sistemi**

**DIMA - Dipartimento di Matematica**

**A - Sede DIBRIS e DIMA:** Via Dodecaneso, 35

**B - Sede DIFI:** Via Dodecaneso, 33

**C - Sede DCCI:** Via Dodecaneso, 31

### Come raggiungere Valletta Puggia a piedi partendo da Corso Europa:

1. Da **Corso Europa**, una volta scesi dall'autobus, si deve salire per la **scalinata di Via Papigliano** [vedi Foto 1].
2. A questo punto si deve attraversare **Via San Martino** (molti degli autobus lasciano in via San Martino) e continuare per Via Papigliano [vedi Foto 2] proseguendo fino al fondo della scalinata [vedi Foto 3].
3. Da qui basta **girare a destra** e poi prendere la **passerella** girando a sinistra [vedi Foto 4].
4. **Al fondo della passerella** [vedi Foto 5] si trova il **complesso di Valletta Puggia** [vedi Foto 6].
5. Attualmente la passerella è chiusa e si deve proseguire sul vialetto fino a raggiungere una scalinata che porta al complesso di Valletta Puggia

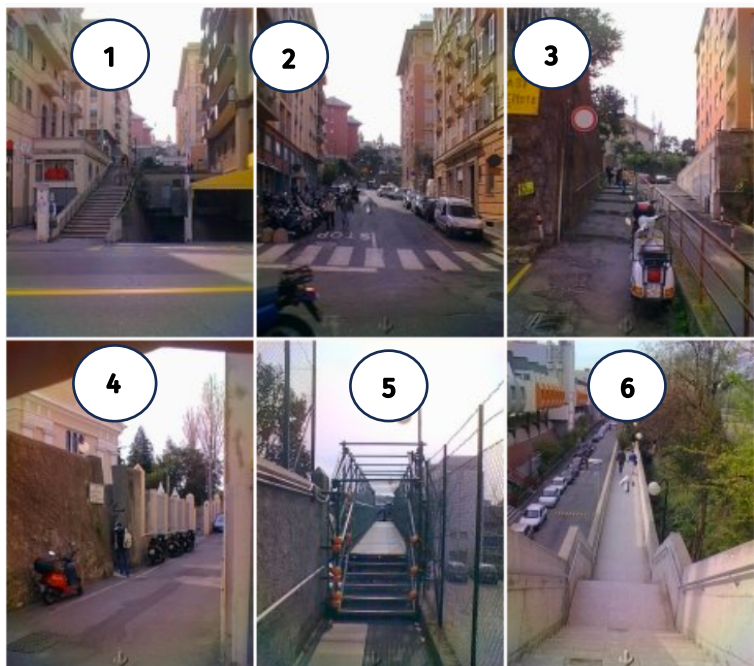

Maggiori informazioni sono disponibili al seguente sito web:

<https://scienze.unige.it/scuola/nostre-sedi>

## 7. Calendario accademico e orario lezioni

### Calendario accademico

L'anno accademico inizia il 1° novembre e termina il 31 ottobre dell'anno successivo. E' suddiviso in due semestri, che occupano, in linea di massima i seguenti intervalli temporali:

- **primo semestre**, da ottobre a gennaio
- **secondo semestre**, da marzo a giugno

I giorni di sospensione stabiliti a livello regionale per il 2024/2025 sono:

**1° novembre 2024**

**8 dicembre 2024**

**23, 24, 25, 26, 27, 28, 30 e 31 dicembre 2024**

**1, 2, 3, 4 e 6 gennaio 2025**

**17, 18, 19, 21 e 25 aprile 2025**

**1 maggio 2025**

**2 giugno 2025**

**24 giugno 2025**

#### Primo semestre

- Lezioni: dal 23/09/2024 al 10/01/2025
- Sospensione lezioni periodo natalizio: dal 23/12/2024 al 07/01/2025
- Esami: dal 13/01/2025 al 21/02/2025

#### Secondo semestre

- Lezioni: dal 24/02/2025 al 06/06/2025
- Sospensione lezioni periodo pasquale: dal 17/04/2025 al 22/04/2025
- Esami: dal 09/06/2025 al 19/09/2025

## Orario Lezioni

Puoi consultare l'orario delle lezioni sul portale dedicato: **Easy Academy UniGe**

<https://easyacademy.unige.it/portalestudenti/>

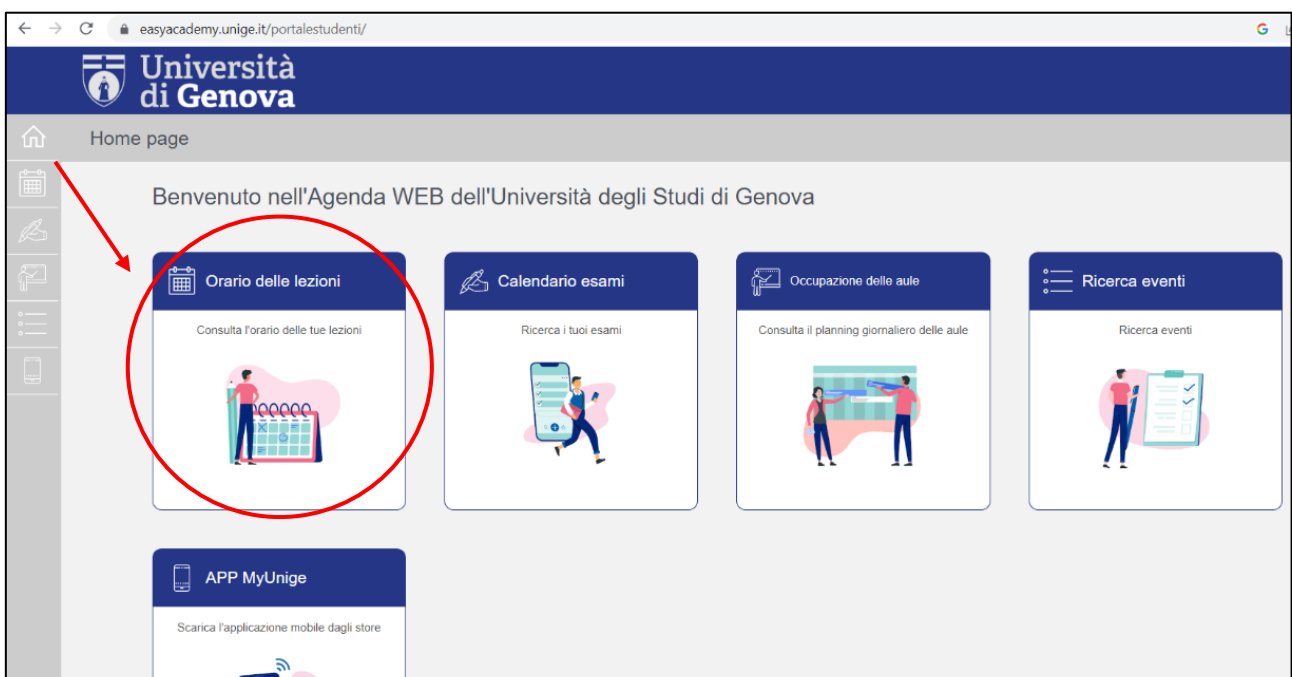

Scarica l'app **“MyUnige”**, per Iphone o Android, per avere sempre a portata di click il tuo orario delle lezioni.

## 8. Piano di studi

### Cos'è il piano di studi?

Il **piano di studi** è l'insieme di tutti gli esami che devi sostenere per poterti laureare. Nel tuo piano sono previste attività formative, tra cui:

- insegnamenti
- laboratori
- altre attività
- tirocini curriculari

La somma delle **attività obbligatorie e a scelta** costituisce il tuo Piano di studi.

La compilazione del piano di studi è obbligatoria per tutti gli studenti. La mancanza del piano di studi annuale impedisce l'iscrizione agli esami dell'anno accademico in corso. Se sei regolarmente iscritto e hai pagato le tasse, puoi presentare il piano di studi, che deve essere compilato online, attraverso i servizi online per gli studenti, utilizzando le tue credenziali.

<https://servizionline.unige.it/studenti/inserimentopianidistudio>

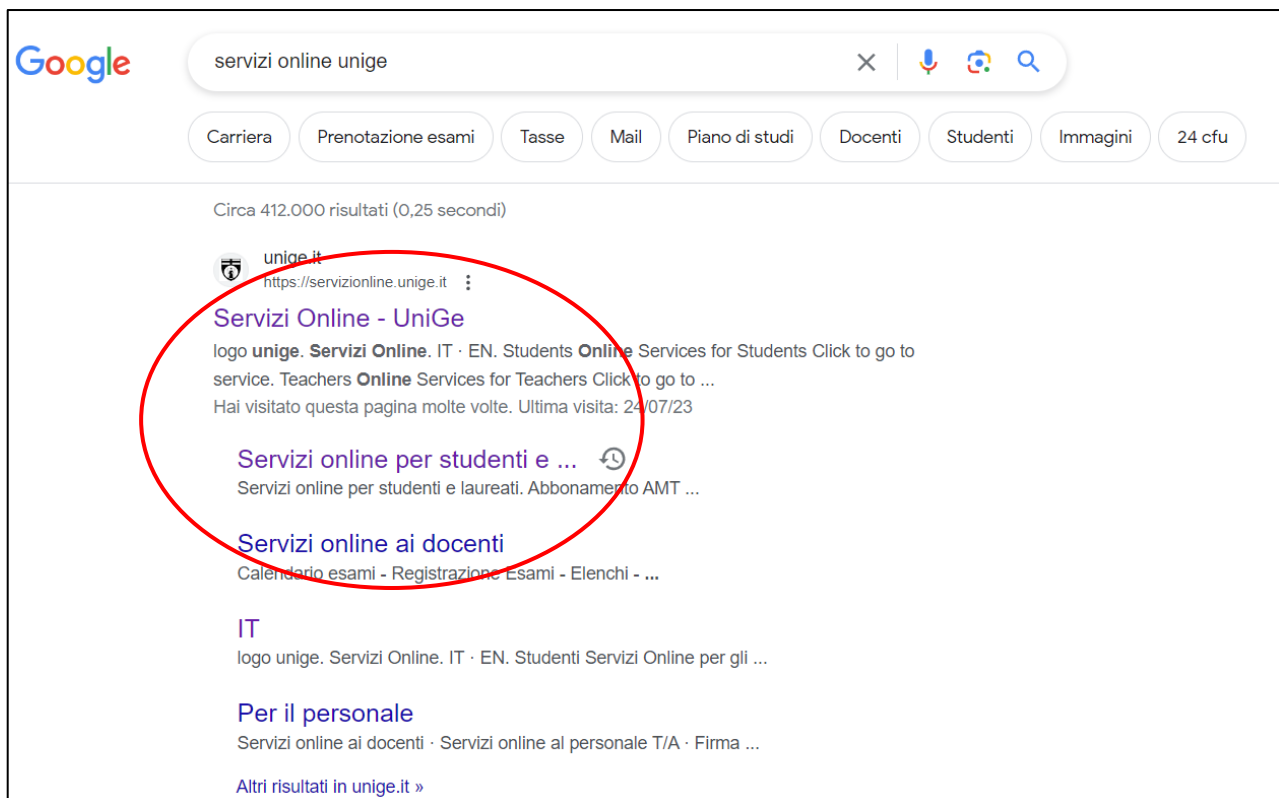

Google

servizi online unige

Carriera Prenotazione esami Tasse Mail Piano di studi Docenti Studenti Immagini 24 cfu

Circa 412.000 risultati (0,25 secondi)

unige.it  
https://servizionline.unige.it

**Servizi Online - UniGe**  
logo unige. **Servizi Online**. IT · EN. Students **Online** Services for Students Click to go to service. Teachers **Online** Services for Teachers Click to go to ...  
Hai visitato questa pagina molte volte. Ultima visita: 24/07/23

**Servizi online per studenti e ...** ↻  
Servizi online per studenti e laureati. Abbonamento AMT ...

**Servizi online ai docenti**  
Calendario esami - Registrazione Esami - Elenchi - ...

IT  
logo unige. Servizi Online. IT · EN. Studenti Servizi Online per gli ...

**Per il personale**  
Servizi online ai docenti · Servizi online al personale T/A · Firma ...

[Altri risultati in unige.it »](#)

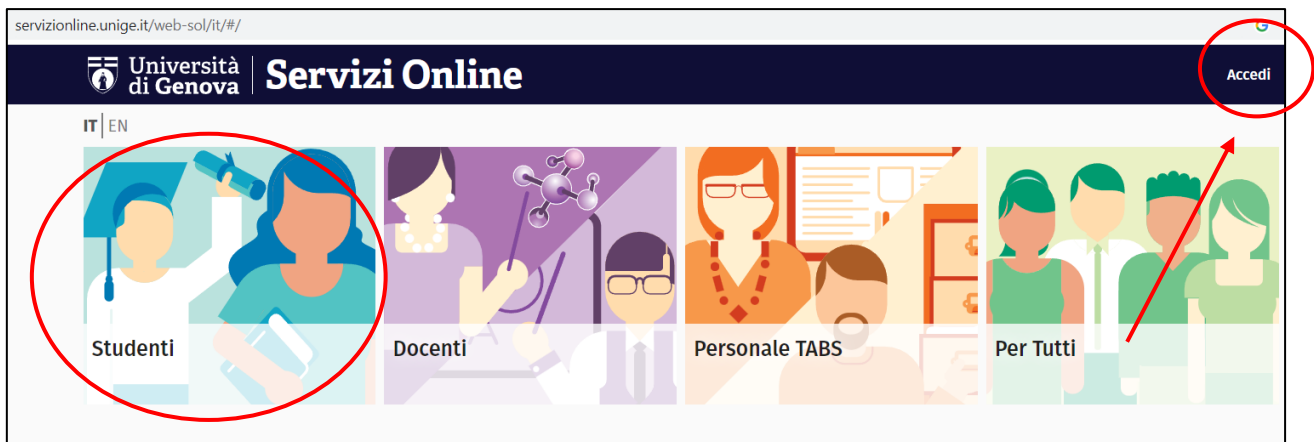

## Quale Piano di Studi devi compilare?

### Piano standard

Il **piano standard** è il piano proposto dal Manifesto degli Studi del tuo corso di laurea.

**Non devi presentarlo se** vuoi iscriverti a tempo parziale o se hai ottenuto una delibera di riconoscimento di esami sostenuti in una carriera pregressa.

**N.B.** Una volta compilato, ed eventualmente effettuata la selezione per gli insegnamenti a scelta, ti basterà selezionare il tasto Conferma e verificare la correttezza dell'operazione. Ricordati che lo *Stato del Piano* deve essere "**completo**", altrimenti risulterà non compilato.

## Piano individuale

Il piano di studi individuale deve essere compilato **solo in determinati casi**. Devi presentare un piano individuale se:

- intendi iscriverti a **tempo parziale**
  - 1<sup>a</sup> categoria – fino a 15 crediti
  - 2<sup>a</sup> categoria – fino a 30 crediti
- hai ottenuto il riconoscimento di esami sostenuti in una carriera pregressa a seguito di **passaggi da un altro corso di laurea**, trasferimento da un'altra sede o valutazione di carriera pregressa

I piani di studio individuali non conformi alle tabelle didattiche consigliate sono sottoposti alla valutazione della **Commissione Piani di Studio** ed all'approvazione del **Consiglio unico dei Corsi di Laurea Magistrale**, per garantire un percorso didattico razionale dal punto di vista della consequenzialità dell'apprendimento.

**N.B.** Ricordati di completare la procedura salvando la tua richiesta di piano di studio individuale. Le richieste rimaste in bozza, non vengono prese in considerazione.

Hai bisogno di aiuto per la compilazione del Piano di Studi? Contatta i **Tutor di accoglienza!** (vedi sezione Tutor)

Se riscontri problemi nella compilazione puoi contattare il **Settore Servizi agli Studenti**: [studenti.scienze@unige.it](mailto:studenti.scienze@unige.it)

## 9. Manifesto degli studi

Il **Manifesto degli Studi** del Corso di Laurea contiene l'elenco degli insegnamenti attivati per l'anno accademico in questione.

Puoi trovarlo in fondo alla pagina web del tuo corso o nella sezione informazioni della suddetta pagina:

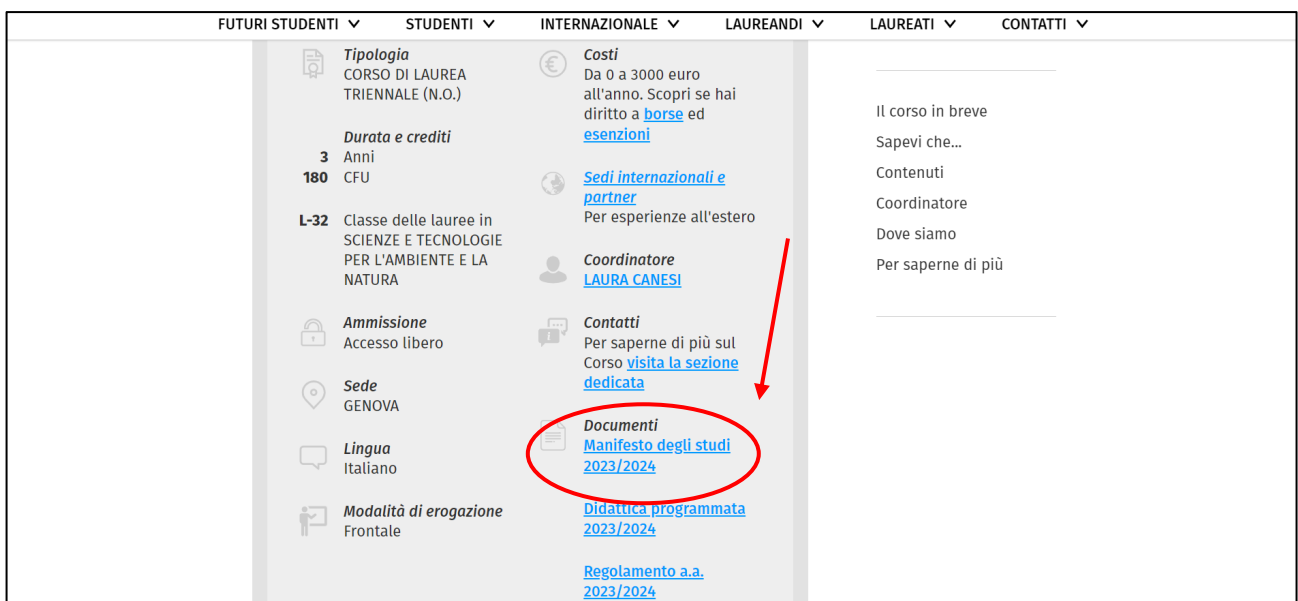

FUTURI STUDENTI ▾ STUDENTI ▾ INTERNAZIONALE ▾ LAUREANDI ▾ LAUREATI ▾ CONTATTI ▾

**Tipologia**  
CORSO DI LAUREA  
TRIENNALE (N.O.)

**Durata e crediti**  
3 Anni  
180 CFU

**L-32** Classe delle lauree in  
SCIENZE E TECNOLOGIE  
PER L'AMBIENTE E LA  
NATURA

**Ammissione**  
Accesso libero

**Sede**  
GENOVA

**Lingua**  
Italiano

**Modalità di erogazione**  
Frontale

**Costi**  
Da 0 a 3000 euro  
all'anno. Scopri se hai  
diritto a [borse](#) ed  
[esenzioni](#)

**Sedi internazionali e partner**  
Per esperienze all'estero

**Coordinatore**  
[LAURA CANESI](#)

**Contatti**  
Per saperne di più sul  
Corso [visita la sezione  
dedicata](#)

**Documenti**  
[Manifesto degli studi  
2023/2024](#)

[Didattica programmata  
2023/2024](#)

[Regolamento a.a.  
2023/2024](#)

Il corso in breve  
Sapevi che...  
Contenuti  
Coordinatore  
Dove siamo  
Per saperne di più

**MANIFESTO DEGLI STUDI A.A. 2023/2024**  
CORSO DI LAUREA in 9916 SCIENZE AMBIENTALI E NATURALI (classe L-32)

**SCHEDA INFORMATIVA**

Sede amministrativa: GE  
Classe delle lauree in: Classe delle lauree in SCIENZE E TECNOLOGIE PER L'AMBIENTE E LA NATURA (classe L-32)  
Durata: 3 anni  
Indirizzo web: <https://corsi.unige.it/corsi/9916>  
Dipartimento di riferimento: DIPARTIMENTO DI SCIENZE DELLA TERRA, DELL'AMBIENTE E DELLA VITA

**REQUISITI PER L'ACCESSO E MODALITÀ DI AMMISSIONE** +

**FINALITÀ E OBIETTIVI FORMATIVI** +

**CARATTERISTICHE E MODALITÀ DI SVOLGIMENTO DELLA PROVA FINALE** +

**PROFILO PROFESSIONALE E SBocchi OCCUPAZIONALI E PROFESSIONALI PREVISTI PER I LAUREATI** +

**PROFESSIONI A CUI PREPARA IL CORSO (codifiche ISTAT)** +

**PIANO DI STUDI**

1° anno (coorte 2023/2024)  
Comune al curriculum AMBIENTE - GE NATURA - GE

Codice	Disciplina	Settore	CFU	Tipologia/Ambito	Docenti	Ore
84009	BIOLOGIA GENERALE ED ELEMENTI DI ZOOLOGIA		10			
84025 - <a href="#">BIOLOGIA GENERALE</a> (1° Semestre)		BIO/05	5	5 CFU DI BASE Discipline Naturalistiche	BAVESTRELLO GIORGIO	LEZ: 40
84028 - <a href="#">ZOOLOGIA SISTEMATICA</a> (1° Semestre)		BIO/05	5	5 CFU DI BASE Discipline Naturalistiche	BERTOLINO MARCO	LEZ: 32 LAB: 16
52675	ECOLOGIA	BIO/07	9			
83950 - <a href="#">PRINCIPI DI ECOLOGIA</a> (2° Semestre)		BIO/07	6	6 CFU CARATTERIZZANTI Discipline Ecologiche	CHIANTORE MARIACHIARA	LEZ: 36 ESE: 24
83951 - <a href="#">ESERCIZI DI ECOLOGIA</a> (2° Semestre)		BIO/07	3	3 CFU AFFINI O INTEGRATIVE Attività Formative Affini e Integrative	CHIANTORE MARIACHIARA	LEZ: 16 ESE: 16

Cliccando su uno degli insegnamenti verrai rimandato alla pagina web con la sua scheda informativa, dove potrai trovare informazioni tra cui:

- Propedeuticità in ingresso ed in uscita
- Programma, contenuti ed obiettivi formativi
- Testi e bibliografia suggeriti

- Docenti e commissione
- Modalità d'esame

PIANO DI STUDI						
1° anno (coorte 2023/2024)						
Comune ai curricula: AMBIENTE - GE NATURA - GE						
Codice	Disciplina	Settore	CFU	Tipologia/Ambito	Docenti	Ore
84005	BIOLOGIA GENERALE ED ELEMENTI DI ZOOLOGIA		10			
	84025 - BIOLOGIA GENERALE (1° Semestre)	BIO/05	5	5 CFU DI BASE Discipline Naturalistiche	BAVESTRELLO GIORGIO	LEZ: 40
	84028 - ZOOLOGIA SISTEMATICA (1° Semestre)	BIO/05	5	5 CFU DI BASE Discipline Naturalistiche	BERTOLINO MARCO	LEZ: 32 LAB: 16
52675	ECOLOGIA	BIO/07	9			
	83950 - PRINCIPI DI ECOLOGIA (2° Semestre)	BIO/07	6	6 CFU CARATTERIZZANTI Discipline Ecologiche	CHIANTORE MARIACHIARA	LEZ: 36 ESE: 24
	83951 - ESERCIZI DI ECOLOGIA (2° Semestre)	BIO/07	3	3 CFU AFFINI O INTEGRATIVE Attività Formative Affini o Integrative	CHIANTORE MARIACHIARA	LEZ: 16 ESE: 16

Aulaweb | Servizi online | IT / EN

---

Home > 2023/2024 > ZOOLOGIA SISTEMATICA

## ZOOLOGIA SISTEMATICA

---

<b>CODICE</b>	84028
<b>ANNO ACCADEMICO</b>	2023/2024
<b>CFU</b>	• 5 cfu al 1° anno di 9916 SCIENZE AMBIENTALI E NATURALI (L-32) - GENOVA
<b>SETTORE SCIENTIFICO DISCIPLINARE</b>	BIO/05
<b>LINGUA</b>	Italiano
<b>SEDE</b>	• GENOVA
<b>PERIODO</b>	1° Semestre
<b>MODULI</b>	Questo insegnamento è un modulo di: • <a href="#">BIOLOGIA GENERALE ED ELEMENTI DI ZOOLOGIA</a>

## 10. Regolamento didattico

Il **Regolamento didattico** del Corso di Laurea contiene tutte le informazioni relative al funzionamento del tuo corso di laurea.

Puoi trovarlo in fondo alla pagina web del tuo corso o nella sezione informazioni della suddetta pagina:

## 11. TE.L.E.MA.CO, TE.S.E.O e OFA

### Cos'è TE.L.E.MA.CO?

È la verifica della preparazione iniziale, ovvero un TEst di Logica E MAtematica e C omprensione verbale. La prova valuta alcune competenze di base e altre più avanzate, in base al corso di studi.

La verifica è obbligatoria ed è possibile sostenerla in tre date, a settembre, ottobre e novembre. Puoi confermare l'iscrizione, seguire le lezioni e sostenere prove in itinere anche se non hai passato o se non hai ancora svolto la verifica.

### Cosa sono gli OFA?

Se non superi la verifica (o se non partecipi a nessuna delle sue tre edizioni) ti verranno attribuiti degli **Obblighi Formativi Aggiuntivi** (OFA) che potrai soddisfare entro dicembre attraverso un corso online in autoformazione e superando una verifica (TE.S.E.O.) per la quale sono previste 3 edizioni.

Se alla fine di dicembre non avrai ancora recuperato gli OFA, dovrai sostenere prioritariamente alcuni esami del primo anno e, fino a che non avrai superato almeno 12 CFU di tali esami, ti sarà impedito di sostenere gli altri esami.

Se, all'inizio del secondo anno, non avrai ancora recuperato gli OFA, potrai iscriverti per la seconda volta, ma come ripetente, senza poter mettere in piano insegnamenti di anni superiori al primo.

Visita la [pagina UniGe di TE.L.E.MA.CO](#) per maggiori informazioni su:

- date e modalità della prova
- esoneri
- modalità di superamento degli OFA

## 12. Tasse

Puoi trovare tutte le informazioni ed istruzioni utili alla pagina dedicata:

<https://corsi.unige.it/info/studenti-tasse>

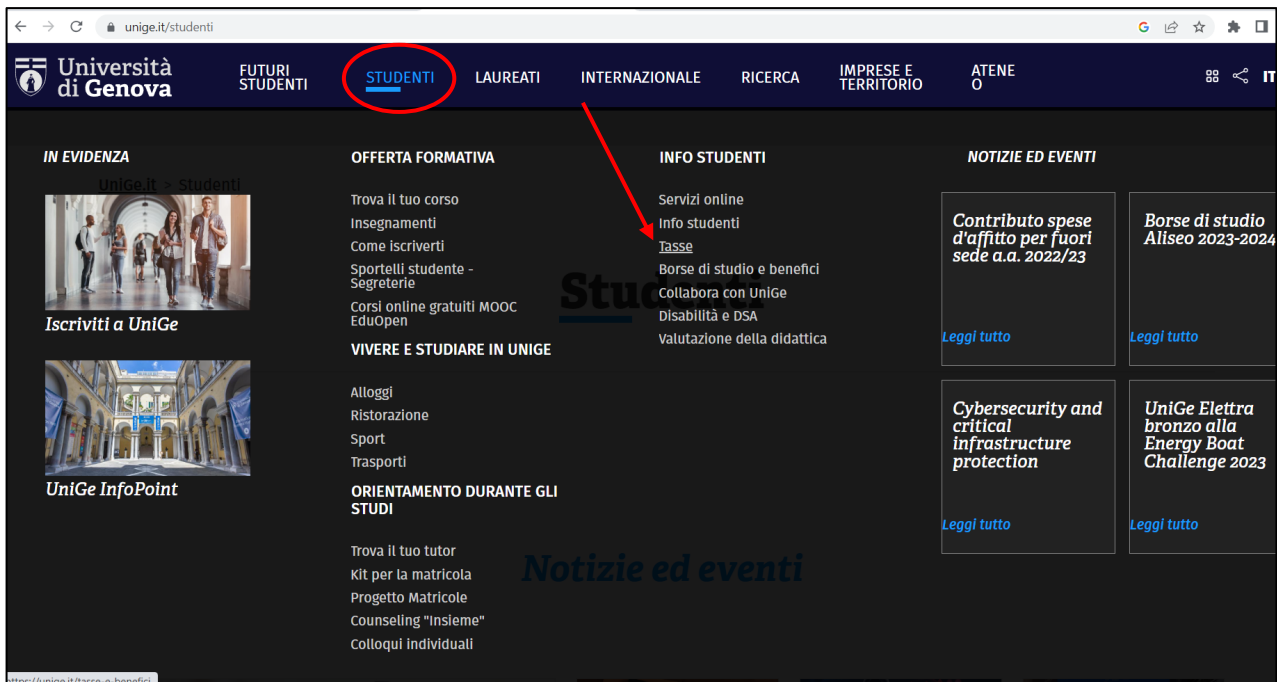

- IN EVIDENZA**: Includes 'Iscriviti a UniGe' and 'UniGe InfoPoint'.
- OFFERTA FORMATIVA**: Includes 'Trova il tuo corso', 'Insegnamenti', 'Come iscriverti', 'Sportelli studente - Segreteria', and 'Corsi online gratuiti MOOC EduOpen'.
- VIVERE E STUDIARE IN UNIGE**: Includes 'Alloggi', 'Ristorazione', 'Sport', and 'Trasporti'.
- ORIENTAMENTO DURANTE GLI STUDI**: Includes 'Trova il tuo tutor', 'Kit per la matricola', 'Progetto Matricole', 'Counseling "Insieme"', and 'colloqui individuali'.
- INFO STUDENTI**: Includes 'Servizi online', 'Info studenti', 'Tasse', 'Borse di studio e benefici', 'Collabora con Unige', 'Disabilità e DSA', and 'Valutazione della didattica'.
- NOTIZIE ED EVENTI**: Includes 'Contributo spese d'affitto per fuori sede a.a. 2022/23', 'Borse di studio Aliseo 2023-2024', 'Cybersecurity and critical infrastructure protection', and 'UniGe Elettra bronzo alla Energy Boat Challenge 2023'.

### Scadenze

- **Prima rata** (imposta di bollo + tassa regionale): alla conferma dell'immatricolazione o al momento dell'iscrizione ad anni successivi al primo.
- **Seconda rata**: entro il 13 dicembre 2024.
- **Terza rata**: entro il 20 giugno 2025.

### Come pagare le tasse?

Accedi alla pagina dedicata su **Servizi Online per gli studenti**:

1. <https://servizionline.unige.it>
2. <https://servizionline.unige.it/STUDENTI>

Università di Genova **Servizi Online** [Studenti](#) [Ricerca](#) [Ateneo](#) [Servizi on line](#)

### Servizi online per studenti e laureati

- Abbonamento AMT
- Elezioni rappresentanti studenti
- Patto d'aula
- Web-Studenti
- Anagrafica
- Iscrizioni
- Tasse e Benefici
- Carriera
- Autocertificazioni
- Erasmus
- Laurea
- Post-laurea
- Settore Placement
- IANUA
- Contattaci
- Orario delle lezioni
- Badge - Carta Ateneo+
- Abbonamento Quotidiani

Università di Genova **Servizi Online** [Studenti](#) [Ricerca](#) [Ateneo](#) [Servizi on line](#)

### Tasse e Benefici

- Autocertificazione ISEE-U
- Borsa di studio agenzia regionale per il diritto allo studio universitario
- Esonero per Nucleo Familiare
- Tasse e Contributi
- Pagamento tasse
- Inserimento dati contabili (IBAN)
- Attività di collaborazione
- Tutor
- Simulatore Tasse

Se visualizzi la nuova interfaccia di Servizi Online:

Università di Genova **Servizi Online** [IT](#) [EN](#)

### Servizi Online per gli Studenti

Q Cerca servizi per nome o descrizione

Servizi più richiesti

- Prenotazione Esami
- AulaWeb
- Preimmatricolazione a corsi di laurea
- Pagamento Tasse**
- Rappresentanti degli studenti

Assistenza

Biblioteche e Archivi

Chiedi a GEdi

## Situazione Tasse

Post Laurea

**Tasse e Benefici**

Autocertificazione ISEE-U | Borsa di studio regionale | Esonero nucleo familiare | IBAN | Pagamento Tasse

**Tasse e Contributi**

Tirocini e Placement Chiedi a GEdi

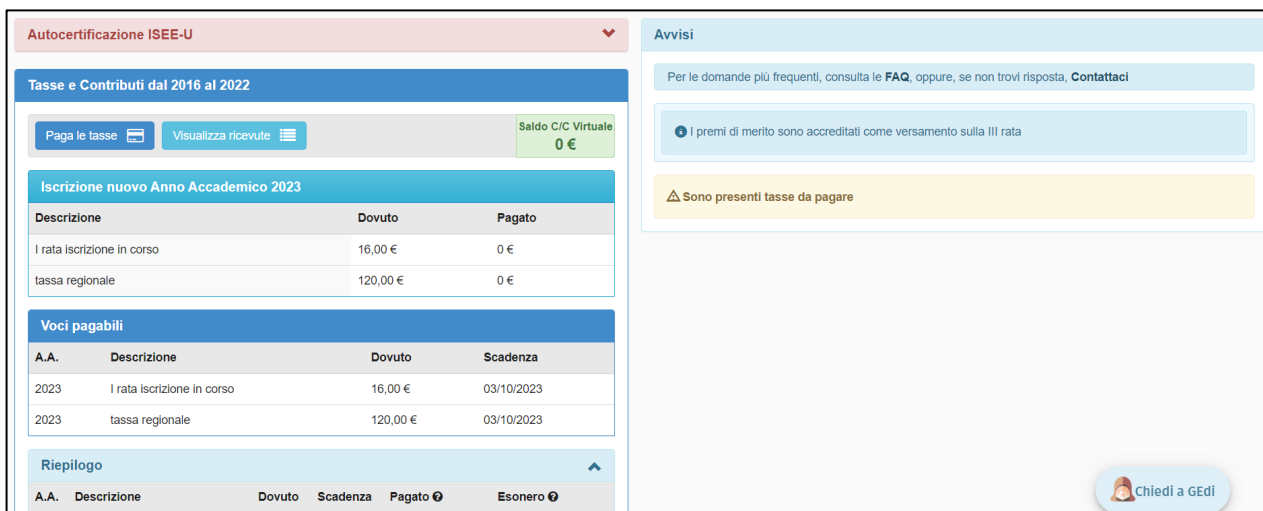

Autocertificazione ISEE-U

**Tasse e Contributi dal 2016 al 2022**

Paga le tasse | Visualizza ricevute | Saldo C/C Virtuale 0 €

**Iscrizione nuovo Anno Accademico 2023**

Descrizione	Dovuto	Pagato
I rata iscrizione in corso	16,00 €	0 €
tassa regionale	120,00 €	0 €

**Voci pagabili**

A.A.	Descrizione	Dovuto	Scadenza
2023	I rata iscrizione in corso	16,00 €	03/10/2023
2023	tassa regionale	120,00 €	03/10/2023

Riepilogo

A.A.	Descrizione	Dovuto	Scadenza	Pagato	Esonero

Avvisi

Per le domande più frequenti, consulta le **FAQ**, oppure, se non trovi risposta, **Contattaci**

I premi di merito sono accreditati come versamento sulla III rata

Sono presenti tasse da pagare

Chiedi a GEdi

## Autocertificazione ISEE-U (Indicatore Situazione Economica Equivalente – per le prestazioni Universitarie)

### Chi deve dichiarare i dati ISEE-U all'Università?

Tutti gli studenti iscritti all'a.a. 2024/2025 ai corsi di laurea, laurea magistrale e a ciclo unico e alla carriera ponte, che intendono chiedere la graduazione del contributo universitario e/o della tassa regionale.

### Come ottenere l'ISEE-U

Per ottenere l'ISEE-U devi sottoscrivere la DSU (Dichiarazione Sostitutiva Unica) ai fini universitari.

Per l'assistenza nella compilazione della DSU ai fini universitari puoi rivolgerti all'INPS (in via telematica), a un CAF o a un commercialista abilitato.

### Quando autocertificare i dati ISEE-U

Per consentirti il versamento degli importi della seconda rata e del conguaglio della tassa regionale, se dovuti, già ricalcolati sulla base dell'ISEE-U, devi compilare l'autocertificazione online entro il 31.10.2024 (termine ordinario senza mora).

Puoi comunque autocertificare i dati dell'attestazione ISEE-U:

- Dal 01.11.2024 al 31.12.2024, con pagamento di mora di € 100,00.
- Dal 01.01.2025 fino al 20.04.2025, con pagamento di mora € 200,00.

**In caso di mancata autocertificazione dei dati reddituali e patrimoniali**, sarà dovuto l'importo massimo del contributo universitario e della tassa regionale.

### Come dichiarare i dati ISEE-U all'Ateneo

Dopo esserti iscritto all'a.a. 2024/2025 (tramite il versamento della prima rata), devi autocertificare *online* i dati presenti nell'attestazione ISEE-U alla pagina **Autocertificazione ISEE-U sui servizi online per gli studenti**, nella sezione Tasse e Benefici.

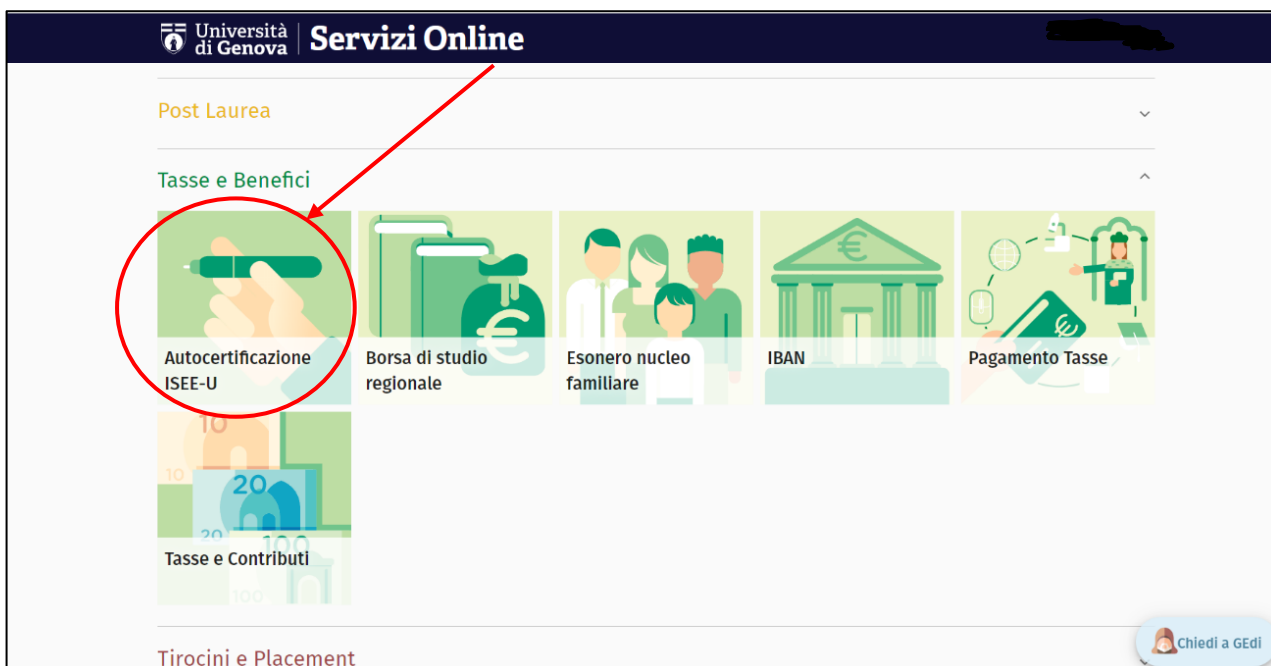

Per trovare tutte le **informazioni** riguardo l'attestazione ISEE-U visita la pagina web dedicata:  
<https://unige.it/tasse-e-benefici/isee>

## 13. Esami

Gli esami vengono svolti nei periodi di sessione d'esame:

- **Sessione invernale** (gennaio-febbraio)
- **Sessione Estiva** (giugno-luglio)
- **Sessione autunnale** (settembre)

### Come prenotarsi agli esami?

Iscriviti agli appelli d'esame sui Servizi Online di UniGe, nella sezione Studenti, alla voce "Prenotazione esami".

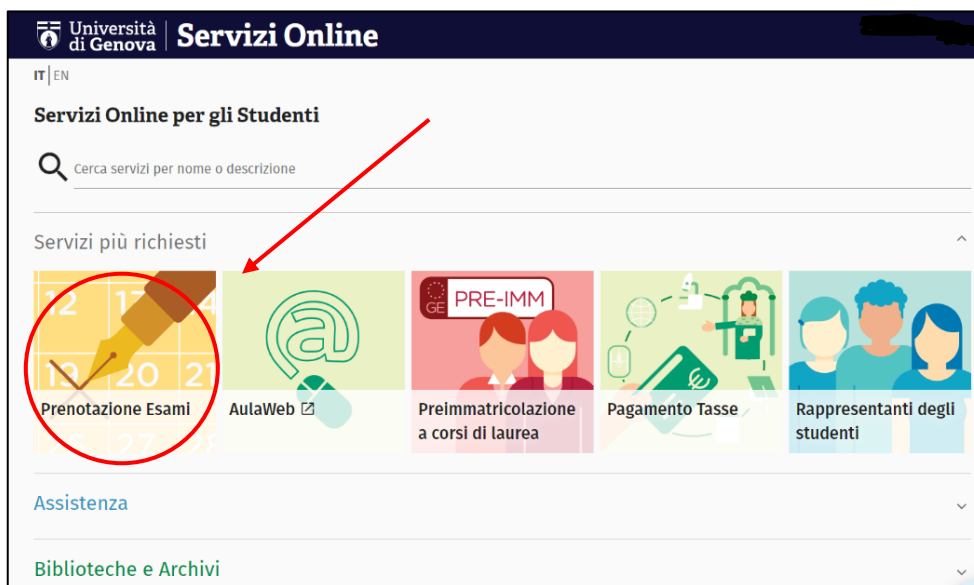

Seleziona l'esame al quale vorresti iscriverti e scegli una data d'appello d'esame:

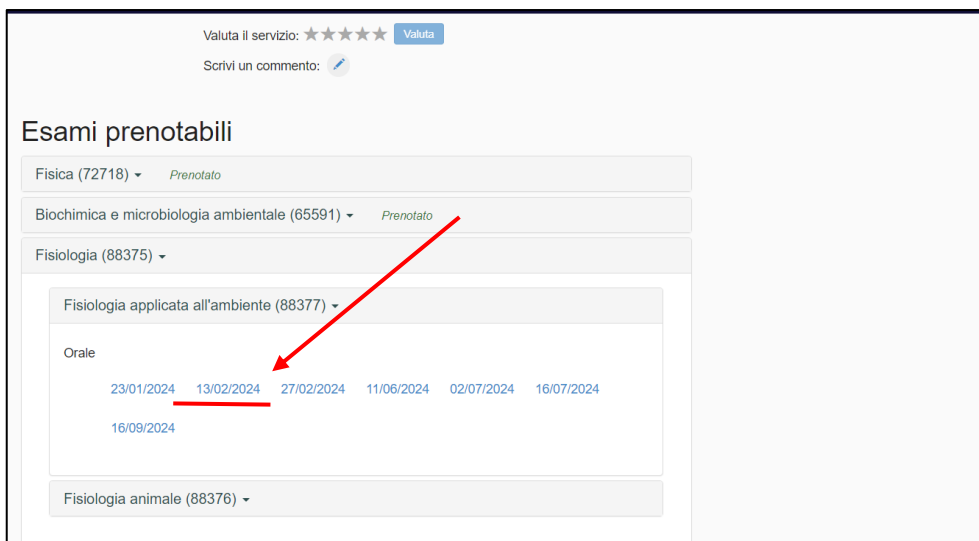

Università di Genova **Studenti**

Valuta il servizio: ★★★★★ Valuta

Scrivi un commento: ✎

Prova d'esame di: Fisiologia applicata all'ambiente-88377

In data: 13/02/2024

Ora: 09:00

Tipologia: Orale

Anno di corso: 2

Sede: GE

Docente titolare del corso(come presente nel piano di studi dello studente): LAURA CANESI

Docente che ha inserito la prova d' appello: ELENA GRASSELLI

Calendari: 2023/24 - STAN

Il calendario degli esami non è ancora stato approvato. Fino a quel momento la data potrebbe non essere definitiva. Perciò la prenotazione non è ancora consentita.

Indietro Prenota

**NB:**

- Per poter effettuare la prenotazione agli esami è necessario aver ricevuto l'approvazione del Piano di Studi.
- Sono previste **propedeuticità**: per poter sostenere alcuni esami è necessario aver precedentemente superato esami propedeutici. Visita la scheda del singolo insegnamento per conoscere quali esami è necessario passare.

## Regolamento

### Art. 8 Esami e altre verifiche del profitto

Gli esami di profitto possono essere svolti in forma scritta, orale, o scritta e orale, secondo le modalità indicate nelle schede di ciascun insegnamento pubblicato sul sito web del Corso di Laurea.

A richiesta, possono essere previste specifiche modalità di verifica dell'apprendimento che tengano conto delle esigenze di studenti disabili e di studenti con disturbi specifici dell'apprendimento (D.S.A.), in conformità all'art. 20 comma 4 del Regolamento didattico di Ateneo.

Nel caso di insegnamenti strutturati in moduli con più docenti, questi partecipano collegialmente alla valutazione complessiva del profitto dello studente che non può, comunque, essere frazionata in valutazioni separate sui singoli moduli.

Il calendario degli esami di profitto è stabilito entro il 30 settembre per l'anno accademico successivo e viene pubblicato sul sito web del Corso di Laurea. Il calendario delle eventuali prove di verifica in itinere è stabilito dal CCS e comunicato agli studenti all'inizio di ogni ciclo didattico.

Gli esami si svolgono nei periodi di interruzione delle lezioni. Possono essere previsti appelli durante il periodo delle lezioni soltanto per gli studenti che, nell'anno accademico in corso, non abbiano inserito attività formative nel proprio piano di studio.

Nel caso in cui l'esame si concluda con una prova orale, lo studente deve comunicare l'accettazione o il rifiuto del voto contestualmente alla avvenuta comunicazione da parte del docente.

Tutte le verifiche del profitto relative alle attività formative debbono essere superate dallo studente almeno venti giorni prima della data prevista per il sostenimento della prova finale. L'esito dell'esame, con la votazione conseguita, è verbalizzato secondo quanto previsto all'art. 20 del Regolamento didattico di Ateneo.

## 14. Tutor

L'Università di Genova mette a tua disposizione diversi tipi di Tutor che ti possono aiutare sin dai primi giorni ad inserirti nel mondo universitario.

**Questo servizio è interamente gratuito.**

I tutor sono studenti senior con esperienza (iscritti dal secondo anno in poi) che hanno seguito corsi di formazione specifici e che potranno diventare un importante punto di riferimento durante la tua carriera. Possono aiutarti a:

- Introdurti nella vita universitaria
- Preparare il piano di studi
- Adottare un buon metodo di studio
- Preparare gli esami più difficili
- Avere informazioni su aule, orari, ricevimento docenti, etc.

**Sei uno studente appena iscritto all'università?**

Il **tutor di accoglienza** può darti una mano per inserirti nella vita universitaria, spiegandoti come muoverti tra le varie strutture dell'Ateneo e a che cosa servono, indicandoti dove reperire informazioni utili come: orari delle lezioni, ubicazione delle sedi, ricevimento dei docenti, ecc.

Tra i primi passi da compiere quando sarai iscritto all'università ci sarà la compilazione del piano di studi, anche in quel momento chiedere consiglio al tutor di accoglienza può essere molto utile. Dove lo puoi trovare appena ti immatricoli?

- Alla presentazione dei corsi, all'inizio dell'anno
- Nelle strutture didattiche
- In aula durante le prime lezioni

**Hai bisogno di consigli o di aiuto durante il tuo percorso di studi universitari?**

Puoi chiedere sostegno al **tutor didattico**, uno studente che è già almeno al quarto anno di studi e grazie alla sua esperienza può fornirti utili consigli sul metodo di studio e integrare la didattica del docente con esercitazioni e approfondimenti. Alcuni esami, infatti, possono risultare particolarmente impegnativi e il supporto del tutor didattico può essere molto utile per aiutarti a superarli senza restare indietro.

## **Hai particolari necessità relativamente a disabilità o per difficoltà legate a disturbi specifici dell'apprendimento (DSA)?**

Il **tutor alla pari** ti può aiutare individualmente nello svolgimento del programma d'esame, in stretto raccordo con le strutture universitarie, oltre a consigliarti su come organizzare al meglio il percorso di studi, fungendo eventualmente da tramite con i Docenti.

Il Docente Referente del DISTAV è la Prof.ssa Sara Ferrando – [sara.ferrando@unige.it](mailto:sara.ferrando@unige.it)

### **Contatti Tutor corsi di Scienze Ambientali e Naturali**

Per sapere dove trovare i tutor consulta il sito del tuo corso di studi oppure chiedi allo Sportello dello studente.

Tutor d'accoglienza aa. 2024/2025: Anna Iacobucci, Teresa Montali, Emanuela Rosa Busco

Tutor didattici aa. 2024/2025: MATEMATICA- Simona Malagò, Federico Armato, Gloria Ferraris, Margherita Lampani; FISICA -Mattia Sotgia; CHIMICA INORGANICA- Francesco Gambuti, Giulia Testoni; CHIMICA ORGANICA: Tullio Crovetto

Mail Tutor accoglienza e orientamento: [tutor.san@unige.it](mailto:tutor.san@unige.it)

## 15. **Internato per la prova finale**

### **I corsi di studio prevedono lo svolgimento di un Internato per la Prova Finale, ovvero un tirocinio curriculare obbligatorio con l'obiettivo di completare e integrare il tuo percorso universitario:**

- ha una finalità formativa, in quanto ti permette di approfondire, verificare e ampliare l'apprendimento ricevuto durante il percorso di studi
- ha una finalità orientativa, in quanto ti permette di entrare nel mondo del lavoro, di conoscere internamente la realtà aziendale e le dinamiche organizzative/lavorative e di assumere maggiore consapevolezza nelle scelte professionali
- è finalizzato alla preparazione della tesi di laurea per la Prova Finale

Sono previsti

- 4 CFU (100 ore) al terzo anno per il corso di laurea triennale in Scienze Ambientali e Naturali

L'internato può essere svolto presso:

- Un laboratorio appartenente ad un dipartimento dell'Ateneo
- Un ente o azienda (pubblica o privata) convenzionati con l'Università di Genova

### Come richiederlo?

- Se sei interessato a svolgere un tirocinio curriculare in un laboratorio interno all'Università o al tuo dipartimento, chiedi informazioni ad un professore di una materia di tuo interesse;
- Se sei interessato a svolgere un tirocinio curriculare esterno, presso un ente o azienda convenzionata, è possibile sapere con quali aziende, enti, associazioni è già stata sottoscritta la convenzione per tirocini curricolari, consultando l'**elenco delle aziende convenzionate** sul portale Attività Curricolari degli Studenti:  
<https://tirocinitesi.unige.it/home>

### Se non trovi l'offerta di tirocinio adatta a te

- Leggi **come si stipula la convenzione per l'attivazione di tirocini curricolari** tra aziende e l'Università di Genova:  
<https://unige.it/lavoro/aziende/tirocini/cosafare>
- Usi i servizi di orientamento al lavoro offerti dall'Ateneo:  
<https://unige.it/lavoro/studenti>

Per maggiori informazioni, visita la sezione dedicata ai tirocini direttamente dalla pagina web del tuo corso:

**Scienze ambientali e naturali**

FUTURI STUDENTI ▾ **STUDENTI ▾** INTERNAZIONALE ▾ LAUREANDI ▾ LAUREATI ▾ CONTATTI ▾

- INSEGNAMENTI
- WELCOME KIT
- OFA
- SCADENZE
- TASSE
- BORSE DI STUDIO E PREMI
- ESENZIONI
- PIANO DI STUDI
- ORARIO E CALENDARIO ACCADEMICO
- CALENDARIO ESAMI
- TIROCINIO**
- TUTORATO

Presentazione piano di studi a.a. 2023-2024 [Leggi tutto](#)

Abbonamenti gratuiti ai quotidiani [Leggi tutto](#)

Bando di ammissione IANUA 2023/24 [Leggi tutto](#)

Contributo spese d'affitto per fuori sede a.a. 2022/23 [Leggi tutto](#)

Borse di studio Aliseo 2023-2024 [Leggi tutto](#)

Il New York Times per l'Università di Genova [Leggi tutto](#)

## Contatti generali

### Settore Tirocini

Piazza della Nunziata, 6 (3° piano)

Tel. +39 010 20951846

[settoretirocini@unige.it](mailto:settoretirocini@unige.it)

- Per **questioni didattiche** (requisiti, durata del tirocinio, scelta del soggetto ospitante e del tutor, contenuti didattici, valutazione finale, ecc.) rivolgiti ai docenti-referenti didattici del tuo corso

- Per **problemi esclusivamente tecnico-informatici** scrivi una mail a [assistenza.tirocinitesi@unige.it](mailto:assistenza.tirocinitesi@unige.it)
- Per **questioni amministrative relative alle convenzioni** contatta il Settore Tirocini, scrivendo una mail a [settoretirocini@unige.it](mailto:settoretirocini@unige.it)
- Per **questioni amministrative relative ai progetti formativi** contatta l'Ufficio Tirocini, scrivendo una mail a [ufficiotirocinismartino@unige.it](mailto:ufficiotirocinismartino@unige.it)

## 16. Questionari di valutazione della didattica

La compilazione dei **questionari** della **valutazione della didattica** è un importante strumento per far emergere eventuali criticità e debolezze dei corsi di studio. Serve ai docenti per mettere in atto le necessarie misure di correzione nella progettazione del corso di studio, nell'erogazione della didattica e nei servizi offerti agli studenti.

Nei questionari puoi valutare:

- gli insegnamenti presenti nel tuo piano di studi dell'anno accademico corrente
- gli insegnamenti del tuo piano di studi degli anni precedenti che non hai ancora sostenuto, purché siano ancora presenti nel manifesto dell'anno accademico corrente con lo stesso codice
- il tuo corso di studio al termine di ogni anno accademico
  
- la valutazione degli insegnamenti si effettua verso il termine delle lezioni
- La valutazione del corso di studio si effettua prima di frequentare il nuovo anno accademico

### Chi lo deve compilare?

Puoi compilare il questionario se sei uno studente:

- regolarmente iscritto a corsi di laurea triennale, magistrale o magistrale a ciclo unico
- a tempo pieno, a tempo parziale o ripetente (ma non se sei uno studente iscritto fuori corso)

### Come fare?

Per procedere alla valutazione devi collegarti con le tue credenziali UniGePASS alla pagina dedicata di Servizi Online: <https://valutazione.servizionline.unige.it/>

UNIVERSITÀ DEGLI STUDI DI GENOVA

Servizi Online

Home - per gli studenti

Versione Italiana

English Version

Questionario di Valutazione della Didattica a.a. 2022/2023

CAO LUANA (Mat. 4360764)

Il servizio permette di compilare via Web e in completo anonimato il questionario per la rilevazione della qualità della didattica (in sostituzione della versione cartacea dello stesso servizio).  
Il questionario può essere relativo agli insegnamenti o al corso di studio.  
L'unica informazione che verrà salvata è l'associazione matricola-insegnamento (o matricola-corso di laurea per la valutazione del corso di studio) onde evitare compilazioni doppie; in nessun modo le risposte fornite saranno riconducibili allo studente.

Per Iscrizione Esami

Per Piano di Studio e Domanda di Laurea

VALUTAZIONE INSEGNAMENTI

VALUTAZIONE CORSO DI STUDIO

Informazioni Utili:

- La valutazione degli insegnamenti si effettua verso il termine delle lezioni
- La valutazione del corso di studio si effettua prima di frequentare il nuovo anno accademico

Devi compilare il questionario per ogni insegnamento, indicando se sei uno studente:

- frequentante (più del 50% di presenza)
- non frequentante (meno del 50% di presenza)

### ATTENZIONE!!

**Se non compili il questionario** il sistema ti bloccherà determinate azioni:

- **Blocco prenotazione esami:** puoi prenotare gli esami del tuo piano di studi dell'a.a. corrente solo dopo aver compilato il questionario di valutazione dell'insegnamento. Non sono previsti blocchi per l'iscrizione a prove intermedie o compitini
- **Blocco caricamento piano di studi:** puoi caricare il piano di studi dell'a.a. in corso solo se hai compilato (o espresso la volontà di non compilare) il questionario di valutazione annuale della didattica dell'a.a. precedente
- **Blocco presentazione domanda di laurea:** puoi presentare la domanda di laurea solo dopo aver compilato il questionario di valutazione annuale della didattica dell'a.a. precedente

Per maggiori informazioni:

<https://corsi.unige.it/info/studenti-valutazione-della-didattica>

## 17. Erasmus + ed altri programmi di internazionalizzazione

CORSO DI LAUREA TRIENNALE (N.O.)

### Scienze ambientali e naturali

FUTURI STUDENTI ▾ STUDENTI ▾ **INTERNAZIONALE ▾** LAUREANDI ▾ LAUREATI ▾ CONTATTI ▾

- INTERNAZIONALIZZAZIONE
- KA 107 - INTERNATIONAL CREDIT MOBILITY
- EXTRA ERASMUS+
- CINDA - STUDIA IN CENTRO E SUD AMERICA
- CINDA INCOMING
- ERASMUS+ INCOMING
- OUTGOING ERASMUS+ TRAINEESHIP
- OUTGOING ERASMUS+ STUDIO
- SOGGIORNI DI STUDIO NELLE UNIVERSITÀ PARTNER
- SUMMER SCHOOLS IN EUROPE

*Bando Cinda 2023/24 - primo semestre*

[Leggi tutto](#)

*La Terrazza dei Saperi: UniGe e INFN al Festival della Comunicazione di Camogli*

[Leggi tutto](#)

*Colloqui candidati all'Erasmus+ Studio e all'Erasmus+ Traineeship*

[Leggi tutto](#)

*Bandi Erasmus+ 2022/2023*

[Leggi tutto](#)

*Bandi Erasmus+ 2021/2022*

[Leggi tutto](#)

*Erasmus out-going - secondo semestre 2020/21*

[Leggi tutto](#)

Visitando il sito web del tuo corso di studi potrai trovare una sezione dedicata ai progetti di internazionalizzazione offerti dall'Ateneo. Ogni anno vengono pubblicati bandi per la candidatura a diversi programmi, offrendoti l'opportunità di studiare e svolgere un tirocinio all'estero:

- Erasmus+ ai fini di studio
- Erasmus+ ai fini di tirocinio
- Tesi in Paesi extra UE
- Cinda - Studia in Centro e Sud America
- Soggiorni nelle università partner
- Extra Erasmus+

<https://corsi.unige.it/corsi/9916/erasmus-internazionalizzazione>

Segui i link per essere rimandato alle pagine con tutte le informazioni che ti interessano.

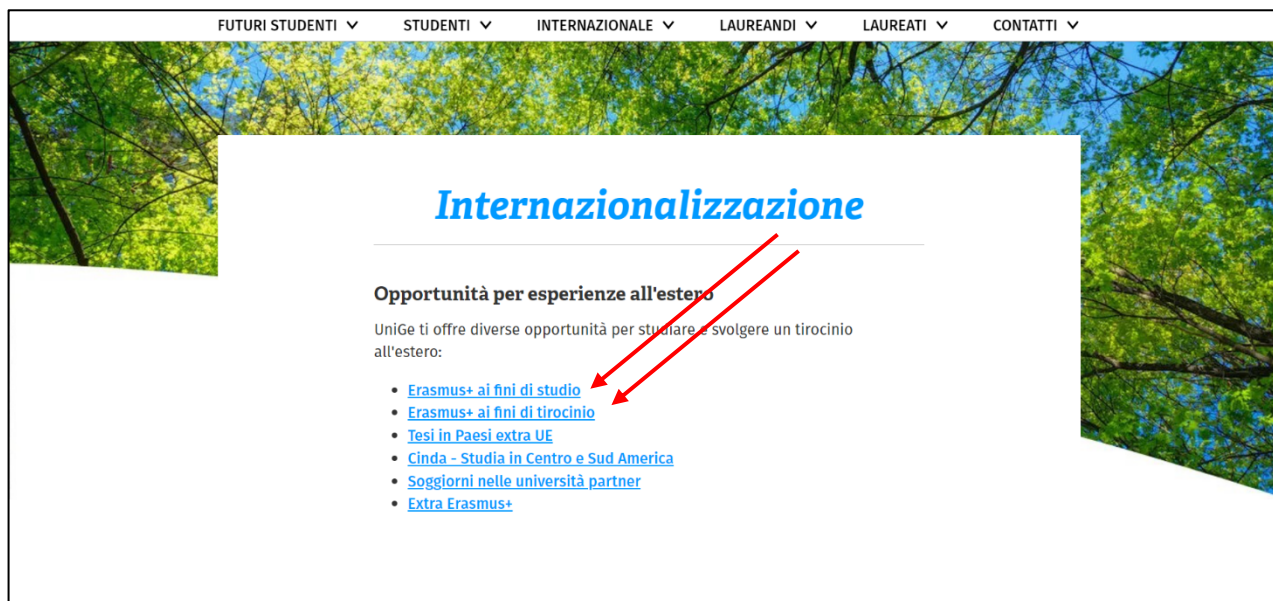

FUTURI STUDENTI ▾ STUDENTI ▾ INTERNAZIONALE ▾ LAUREANDI ▾ LAUREATI ▾ CONTATTI ▾

## Internazionalizzazione

### Opportunità per esperienze all'estero

Unige ti offre diverse opportunità per studiare e svolgere un tirocinio all'estero:

- [Erasmus+ ai fini di studio](#)
- [Erasmus+ ai fini di tirocinio](#)
- [Tesi in Paesi extra UE](#)
- [Cinda - Studia in Centro e Sud America](#)
- [Soggiorni nelle università partner](#)
- [Extra Erasmus+](#)

## Link utili

- <https://unige.it/internazionale>
- **Erasmus +:** <https://unige.it/internazionale/outgoing-erasmus-plus>
- **Cinda:** <https://unige.it/internazionale/mobilita-nel-resto-del-mondo/cinda-outgoing>
- **Mobilità nel resto del mondo:** <https://unige.it/internazionale/mobilita-nel-resto-del-mondo>

## Contatti

### Referente Erasmus + – Corsi di studio DISTAV

Prof. Mariachiara Chiantore:

[mariachiara.chiantore@unige.it](mailto:mariachiara.chiantore@unige.it)

### Settore Mobilità Internazionale

Piazza della Nunziata 6, secondo piano

16124 Genova

Tel. +39 010 2099545 - Fax +39 010 2095012

[coopint@unige.it](mailto:coopint@unige.it)

## 18. Laureandi

Se sei uno studente che intende laurearsi, è importante che tu abbia chiaro tutte le informazioni necessarie riguardo ai requisiti, alla modalità di presentazione della domanda di laurea e alle scadenze.

Visita la sezione dedicata che trovi sulla pagina web del tuo corso:

### Cosa fare per laurearsi

Se sei un **laureando** devi:

- Depositare il **titolo della tesi**
- Scegliere la **sessione di laurea**:
- Compilare il **questionario AlmaLaurea online**: <https://www.almalaurea.it/>
- Compilare la **domanda di laurea online**: <https://servizionline.unige.it/studenti/DOMANDALAUREA>
- In caso tu abbia **libri in prestito**, restituiscili in biblioteca
- Compilare il **questionario di valutazione del tuo corso di studi**: <https://valutazione.servizionline.unige.it/>

#### **Ricordati di:**

- Controllare di essere in regola con il **pagamento delle tasse**
- **Pagare l'imposta di bollo** di € 16 per l'emissione del Diploma di laurea (pagabile tramite i servizi on line – pagamento tasse e contributi)
- Verificare di avere **sostenuto** tutti gli **esami e le attività formative**
- Controlla che siano tutti segnati sulla tua carriera online.

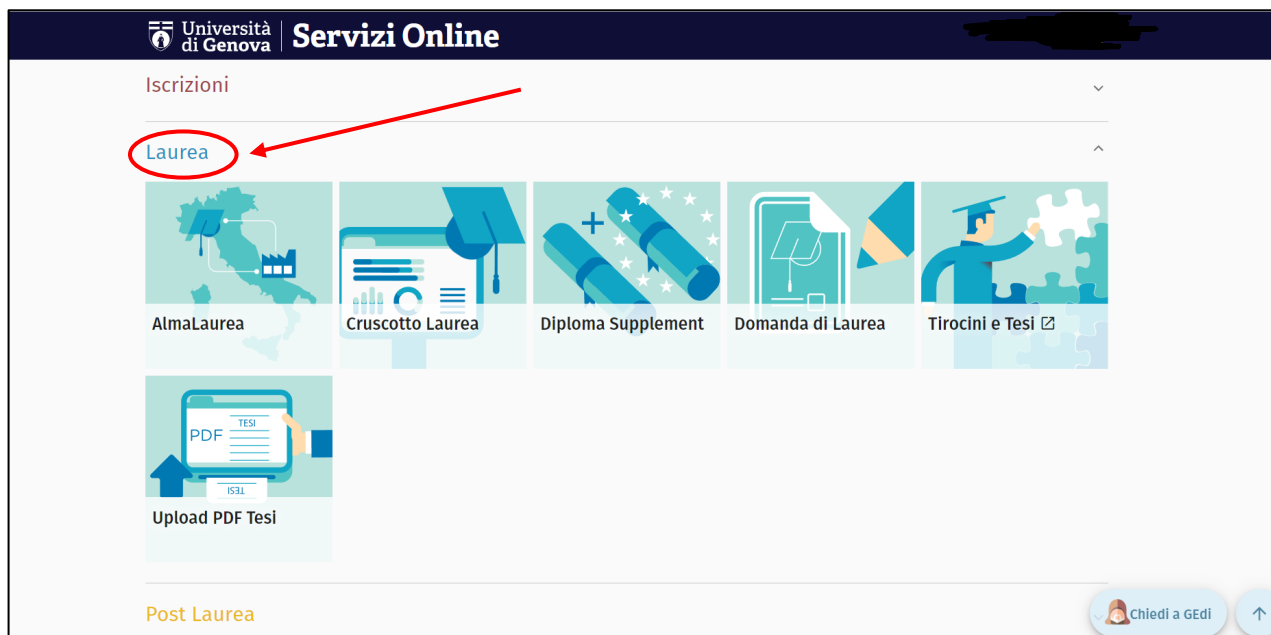

Università di Genova **Servizi Online**

Iscrizioni

**Laurea**

AlmaLaurea Cruscotto Laurea Diploma Supplement Domanda di Laurea Tirocini e Tesi

Upload PDF Tesi

Post Laurea

Chiedi a GEDI

## Calendari sessioni di laurea

Corso di laurea in Scienze Ambientali e Naturali: <https://corsi.unige.it/corsi/9916/laureandi-calendario-sessioni>

## Tasse laureandi

LEGGI ATTENTAMENTE QUESTA PAGINA!! → <https://corsi.unige.it/info/laureandi-tasse>

## 19. Servizi di Ateneo

- **Sistema Bibliotecario di Ateneo (SBA)**
- **Studenti con disabilità ed DSA**
- **UniGePRINT**
- **Badge Ateneo +**
- **Counseling "Insieme"**
- **Risorse informatiche: Microsoft Office 365, GenuaWiFi e eduroam, My App UniGe**

### Sistema Bibliotecario di Ateneo (SBA)

L'università di Genova offre ai propri studenti un servizio bibliotecario gratuito che comprende svariati servizi:

- Consultazione e prestito
- Prestito interbibliotecario e fornitura documenti
- Assistenza bibliografica
- UnigePrint
- Accedi da casa
- Wifi di Ateneo
- Sala Lettura/Studio

In biblioteca e su **Uno per Tutto** trovi sempre indicazione della disponibilità o meno dei libri ai servizi di prestito. Consulta la pagina della tua biblioteca di riferimento, per informazioni più specifiche sugli orari, sulle sale studio, e sui servizi offerti da ciascuna biblioteca: [https://biblioteche.unige.it/tutte\\_le\\_biblioteche](https://biblioteche.unige.it/tutte_le_biblioteche)

**NB.** se sei uno studente UniGe, puoi accedere anche alle biblioteche non appartenenti alla tua Scuola di riferimento.

**Biblioteche vicino al DISTAV:** <https://biblioteche.unige.it/node/21>

1. Scienze MFN – **Valletta Puggia**, Via Dodecaneso 35  
Orario: dal lunedì al venerdì, dalle 8:00 alle 19:00  
<https://biblioteche.unige.it/vallettapuggia>
2. Scienze MFN - **Polo Alberti** - Via L.B. Alberti 4 - (all'interno della **Biblioteca della Scuola di Scienze mediche e Farmaceutiche**)  
Orario: dal lunedì al venerdì, dalle 8:30 alle 19:00

<https://biblioteche.unige.it/btm>

### Cos'è UNO per tutto?

*UNO per tutto* offre un unico punto di accesso a libri, articoli di riviste, e-book, e-journal, banche dati, audio e video delle biblioteche dell'Università di Genova, della Società Ligure di Storia Patria e dell'Accademia Ligure di Scienze e Lettere.

**Prenotazione di volumi o fascicoli:** autenticali in Uno per Tutto e utilizza l'opzione *Prenotazione / Riserva*.

### Link

3. **UNO per tutto:**  
[https://unopertutto.unige.net/discovery/search?vid=39GEN\\_INST:39GEN\\_VU1](https://unopertutto.unige.net/discovery/search?vid=39GEN_INST:39GEN_VU1)
4. Sito generale **Servizio Bibliotecario di Ateneo (SBA):**  
<https://biblioteche.unige.it/>

## Servizi agli studenti con disabilità e DSA

L'Università di Genova è impegnata attivamente a garantire il diritto allo studio agli studenti e alle studentesse con disabilità e con DSA.

**Se sei uno studente con disabilità o DSA certificati**, segui questo link per scoprire tutti i servizi a te dedicati: <https://unige.it/disabilita-dsa>

## UniGe PRINT

L'Università di Genova offre agli studenti la possibilità di utilizzare **stampanti multifunzione** che permettono la scansione, la fotocopiatura e la stampa di documenti da dispositivi USB.

**Se sei iscritto all'Università hai diritto a un credito pari a 12€** (disponibile dall'inizio dell'anno accademico), spendibile per ogni tipologia di servizio offerto dalle macchine.

### Come accedere al servizio?

- Per usufruire del servizio occorre auto registrarsi su una multifunzione seguendo le **Istruzioni per unigeprint:**  
[https://www.studenti.unige.it/sites/www.studenti.unige.it/files/UNI\\_Genova\\_istruzioni\\_per\\_unigeprint.pdf](https://www.studenti.unige.it/sites/www.studenti.unige.it/files/UNI_Genova_istruzioni_per_unigeprint.pdf)

### Dove sono le stampanti multifunzione?

È possibile utilizzare tutte le stampanti multifunzione disponibili presso l'Ateneo installate nelle varie Scuole, Dipartimenti e Biblioteche. Le multifunzioni saranno riconoscibili e numerate con adesivi e indicazioni "ad hoc" nelle varie strutture.

Per utilizzare la multifunzione gli studenti immatricolati possono usare il proprio **badge**.

### Trova la stampante più vicina a te:

[https://www.studenti.unige.it/sites/www.studenti.unige.it/files/elenco\\_stampanti\\_disponibili2019.pdf](https://www.studenti.unige.it/sites/www.studenti.unige.it/files/elenco_stampanti_disponibili2019.pdf)

### Per maggiori informazioni:

<https://www.studenti.unige.it/Unigeprint/>

## Badge Ateneo+

Se sei uno studente appena immatricolato, riceverai il tuo **Badge Ateneo+** personale. Con il tuo badge Ateneo+ ti potrai identificare e usufruire di molti servizi UniGe:

- prestito bibliotecario
- le mense universitarie
- UniGePRINT

Grazie alla collaborazione con la Banca Popolare di Sondrio, puoi richiedere e attivare **Carta Ateneo+ UniGe**, una carta di credito prepagata MasterCard senza canoni di emissione e di mantenimento, né costi di ricarica. Successivamente ti sarà consentito di sostituire il badge con la smart card Ateneo+.

**Riceverai una mail che ti avviserà quando sarà pronto il badge e dove ritirarlo.**

Per saperne di più visita il sito di Ateneo+: <https://www.ateneopiu.it/home>

## Counseling "Insieme"

L'università di Genova offre la possibilità di seguire un percorso di Counseling psicologico, volto agli studenti che possano presentare difficoltà nello studio o nella sfera personale ed interpersonale.

L'obiettivo generale di questa iniziativa è quello di offrire l'opportunità di trovare ascolto e supporto in relazione a situazioni di disagio personale: dubbi o incertezze rispetto alle proprie capacità personali ed emotive, ma anche difficoltà nelle relazioni con altri studenti, con i docenti, o necessità di affinare il proprio metodo di studio.

Il percorso si focalizza sui seguenti obiettivi specifici:

- approfondimento della conoscenza di sé
- attivazione della consapevolezza delle risorse personali, a livello emotivo e cognitivo
- sostegno ai processi di cambiamento
- fronteggiamento efficace di situazioni di difficoltà personale, relazionale o connessa agli apprendimenti

**Il servizio di counseling psicologico "Insieme"** nasce dalla collaborazione tra il Servizio Orientamento e il Dipartimento di Scienze della Formazione (DISFOR). All'interno del Servizio opera una équipe di psicologi e psicoterapeuti esperti nelle problematiche riguardanti i giovani adulti in generale e nei processi di apprendimento.

Il servizio è **gratuito** ed è rivolto a tutti gli studenti dell'Università di Genova, in corso o fuori corso; funziona su appuntamento e **garantisce l'anonimato e la riservatezza sui dati personali**.

Lo studente che intende richiedere il servizio può compilare la **scheda online** con tutte le informazioni richieste:

[https://forms.office.com/pages/responsepage.aspx?id=g2\\_TbAlaLUSXLYZwy16bGm2mkYF4t3tDkfA7OKr6crFUNDFSUEdGNTVDN1A0TUFUVjLRWIFIOVRaQy4u](https://forms.office.com/pages/responsepage.aspx?id=g2_TbAlaLUSXLYZwy16bGm2mkYF4t3tDkfA7OKr6crFUNDFSUEdGNTVDN1A0TUFUVjLRWIFIOVRaQy4u)

Per maggiori informazioni: <https://unige.it/orientamento/counseling>

## Microsoft Office 365 – Student

L'Università di Genova offre a tutti gli studenti e al personale la possibilità di usufruire dei software Microsoft attraverso la licenza Microsoft Campus Agreement.

I servizi includono:

- Word
- Excel
- PowerPoint
- Outlook
- OneNote
- Teams
- 5 TB di spazio di archiviazione di OneDrive

Potrai installare 5 copie di *Office 365 Education* su Pc e altre 5 su tablet e smartphone.

**N.B. Per accedere ad Office365-UniGe** è necessario

1. essere **pre-immatricolati** e in possesso delle **credenziali UniGePASS**
2. avere un **indirizzo email UniGe** (<https://cedia.unige.it/Email-studenti>), anche se impostato un forward alla tua casella di posta personale
3. **registrarsi a Office365-UniGe.**

### **Istruzioni dettagliate per la registrazione e l'accesso a Office 365**

→ <https://sway.office.com/ZQvO4bGPxW9Kl6ms?ref=Link>

Usa le tue credenziali UniGePASS e ottieni l'accesso ai servizi:

<https://apps.csita.unige.it/modulistica/office365.php>

**N.B.** Se hai bisogno di assistenza per la creazione e il mantenimento delle credenziali puoi mandare una mail a [assistenzaoffice365@unige.it](mailto:assistenzaoffice365@unige.it)

**Per maggiori informazioni e dettagli:** <https://cedia.unige.it/office365>

Per tutte le altre informazioni visita la [pagina informativa sul servizio Office 365](#).

## 20. Vivere e studiare in UniGe

- **Servizi ALISEO, Alloggi e Mense**
- **Convenzione trasporti AMT**
- **CUS – Centro Universitario Sportivo**

### Alloggi

Se sei uno **studente fuori sede** e stai cercando una sistemazione, il sistema universitario genovese ti offre diverse possibilità:

- **Residenze studentesche** gestite dall'ALISEO (Agenzia ligure per gli studenti e l'orientamento) sono situate nei pressi delle sedi universitarie e sono assegnate, mediante pubblico concorso, agli studenti in possesso dei requisiti determinati dall'apposito bando, emesso ogni anno solitamente nel mese di giugno.  
Maggiori informazioni: <https://www.aliseo.liguria.it/alloggi/>
- **Pensionati religiosi per studenti universitari:** Presso il Servizio Orientamento – Ufficio orientamento agli studi universitari – Piazza della Nunziata 6 – Genova – (e-mail: [orientamento@unige.it](mailto:orientamento@unige.it)), è disponibile un elenco di pensionati maschili e femminili a carattere religioso. Su richiesta il personale fornirà indirizzi, numeri telefonici, costi e disponibilità.
- **Collegi universitari legalmente riconosciuti:** Sono residenze universitarie che offrono qualificati e moderni servizi abitativi insieme a un più ampio progetto di formazione accademica e professionale.  
Maggiori informazioni: <https://collegiuniversitari.it/it/index.aspx>

Inoltre, hai anche a disposizione una **Bacheca Alloggi**, una bacheca annunci UniGe che ti permette di ricercare l'appartamento o stanza più adatta alle tue esigenze tra quelle disponibili: <https://alloggi.studenti.unige.it/indice/>

Per maggiori informazioni su ammissioni, convenzioni e rette agevolate consulta:

- **Fondazione RUI:** <https://www.fondazionerui.it/it/>
- **Capodifaro** Residenza Universitaria: <https://www.capodifaro.it/it/>
- **Peschiere** Residenza Universitaria: <https://www.peschiere.it/it/>

### Mense

ALISEO (Agenzia Ligure per gli Studenti e l'Orientamento) mette a disposizione degli studenti UniGe il servizio di ristorazione, erogato in diverse mense dislocate vicino ai vari Dipartimenti UniGe. Le **principali mense a Genova** sono le seguenti:

- Gastaldi – Casa dello studente Corso Gastaldi 25
- Puggia – Viale Gambaro 54
- Asiago – Casa dello studente Via Asiago 2
- Darsena – Via Vivaldi
- Brignole – Albergo dei Poveri Piazzale Brignole 2

È possibile accedervi presentando il Bagde Ateneo+ a **tariffa intera** oppure **agevolata**. A seconda della tipologia dello studente e a seconda dell'isee presentato lo studente può usufruire dei pasti gratuitamente o a secondo i prezzi come da tabella.

**Se sei vincitore di Borsa di Studio erogata da ALISEO hai diritto alla fruizione giornaliera di un primo pasto gratuito e di un secondo pasto a tariffa ridotta presso i Centri di Ristorazione di ALISEO;**

### **Tariffa agevolata**

Gli studenti iscritti per l'a.a. 2024/2025 **non vincitori di borsa di studio** possono accedere alle **tariffe agevolate** (<https://www.aliseo.liguria.it/ristorazione-e-sport-2/tariffe-di-pasto-e-menu/>) definite in base all'ISEE.

### **Tariffa intera**

Per gli studenti che non hanno riduzioni sulla base dell'ISEE-U il costo di un pasto completo è € 6,00.

Gli studenti che partecipano all'Erasmus o ad altri programmi di mobilità possono contattare ALISEO per pagare € 3,50 (anzichè € 6.00).

## **Convenzione trasporti AMT**

UniGe offre alle sue **nuove matricole** l'abbonamento CityPass AMT telematico gratuito per usufruire dei trasporti AMT (autobus, navebus, metropolitana e treni) all'interno del Comune di Genova.

Destinatari dell'agevolazione sono studentesse e studenti regolarmente iscritti all'Università di Genova, a.a. 2024/25, **per la prima volta e per il primo anno (al primo "contatto" con UniGe)** a un corso di:

- Laurea triennale
- Laurea magistrale e magistrale a ciclo unico
- Dottorato
- Scuola di Specializzazione
- Master

Cosa devi fare:

1. vai sul sito **Servizi online UniGe**, nella sezione **Utilità**, e prenota il tuo abbonamento AMT; attenzione a indicarne la data di decorrenza, a tua scelta
2. dopo la prenotazione, riceverai da AMT il numero del tuo abbonamento
3. usa l'app di AMT per scaricare l'abbonamento, inserendo il numero ricevuto

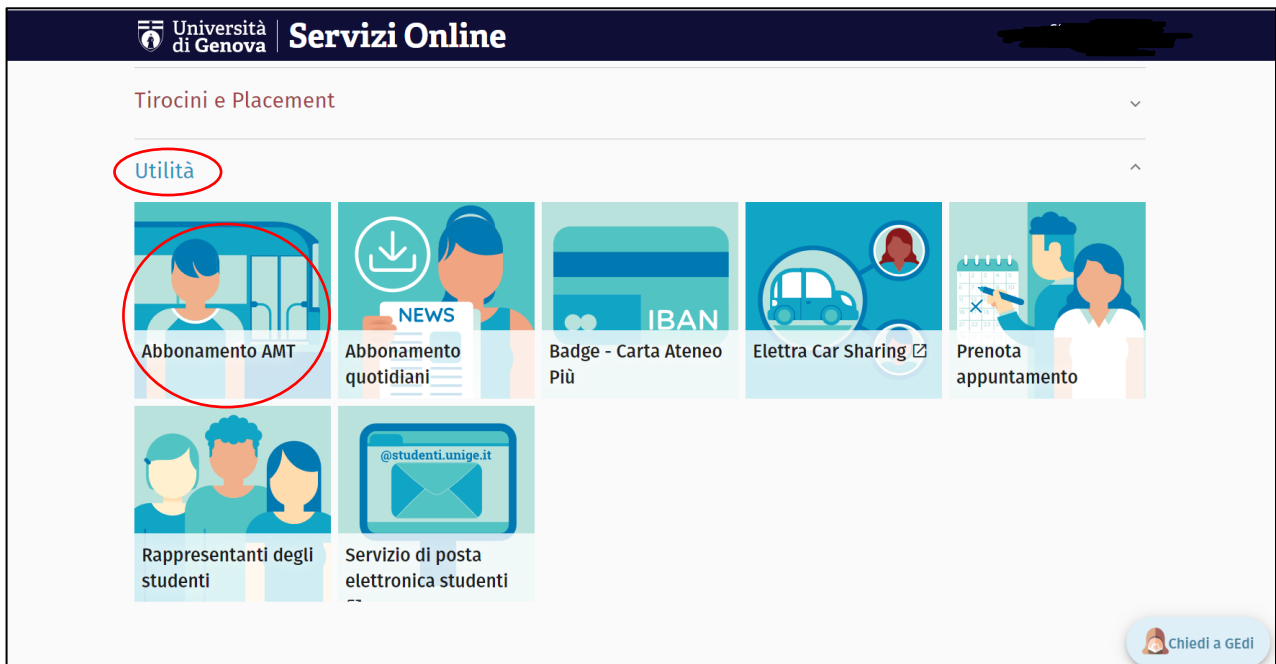

Se non è la prima volta che ti immatricoli all'Università di Genova, scopri le alternative:  
<https://unige.it/servizi/trasporti>

## CUS – Centro Universitario Sportivo

Il CUS è il Centro Universitario Sportivo dell'Università di Genova. Un'associazione sportiva dilettantistica affiliata al Centro Universitario Sportivo Italiano (CUSI) e la più grande polisportiva in Liguria, nata con lo scopo di coinvolgere tutti i ragazzi iscritti all'Università di Genova.

Il CUS di Genova eroga numerosi corsi ed attività sportive che possono essere svolte sia a livello agonistico che a livello ludico-sportivo.

Per accedere a tutti i servizi CUS è necessario essere in possesso della **CUS Card**, la tessera associativa del **CUS Genova** che permette di iscriversi alle attività sportive, prenotare gli impianti e campi da gioco, nonché di usufruire di sconti e agevolazioni con i partner convenzionati. Per attivarla vi basterà scaricare l'app ufficiale del CUS Genova e registrarvi.

Scopri di più → <https://www.cusgenova.it/>